

D27 INSTALAÇÃO DE BALIZADOR

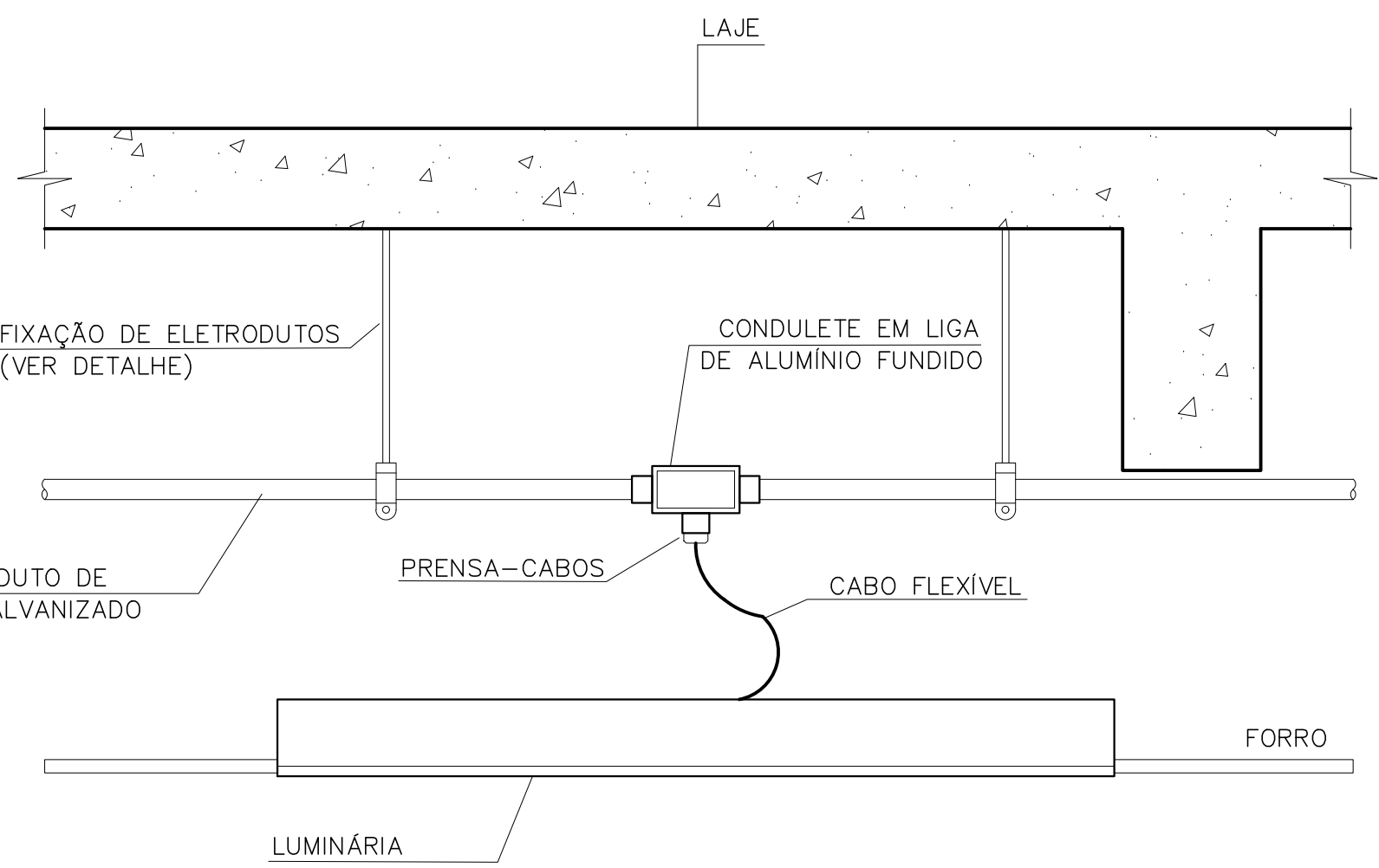

D30 INSTALAÇÃO DE LUMINÁRIAS EM FORRO

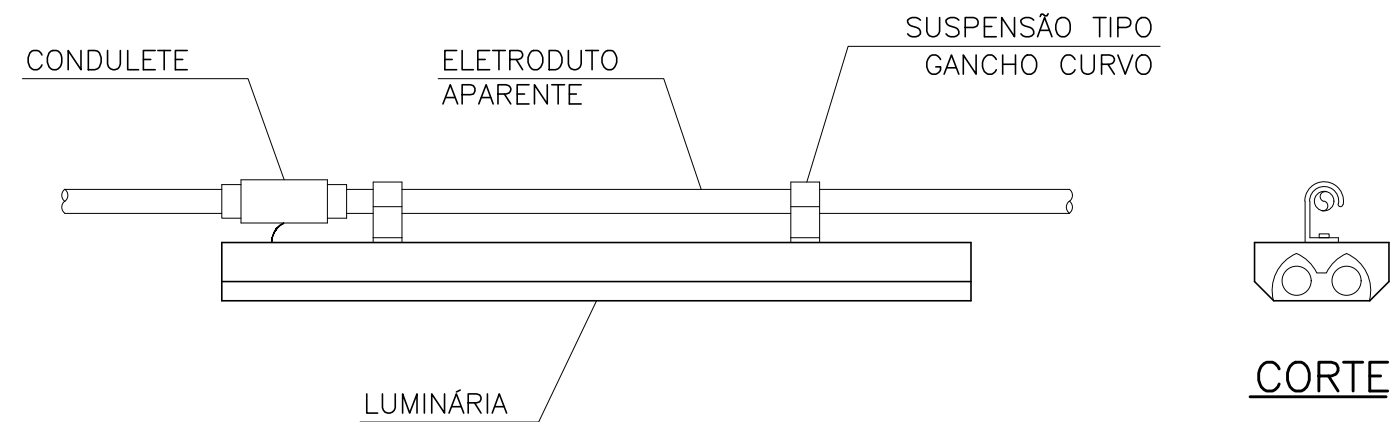

D33 INSTALAÇÃO DE LUMINÁRIAS EM ELETRODUTO

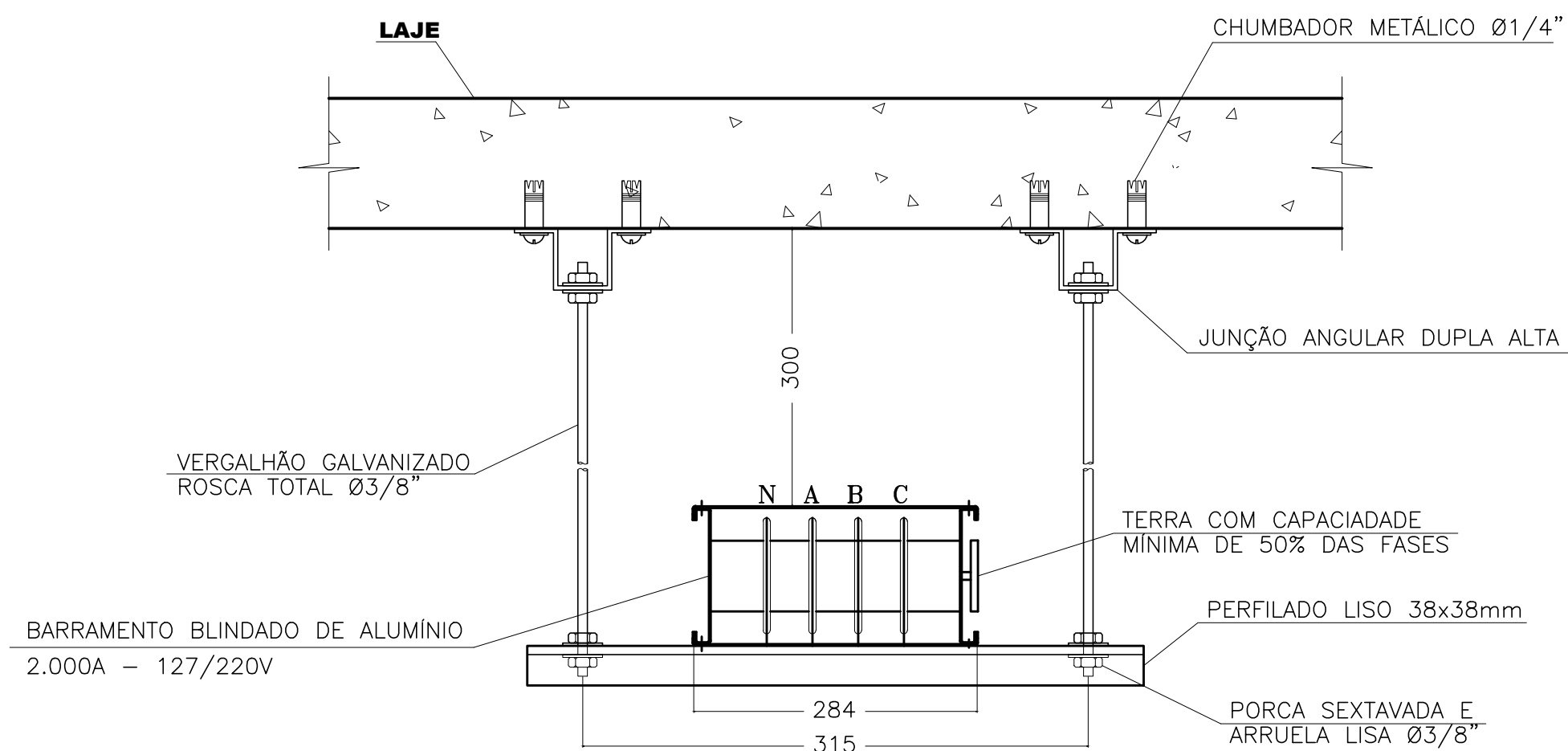

NOTA: ESPAÇAMENTO MÁXIMO ENTRE ELEMENTOS DE FIXAÇÕES DO BARRAMENTO BLINDADO DEVERÁ SER DE 1,50M.

D34 FIXAÇÃO HORIZONTAL BARRAMENTO BLINDADO

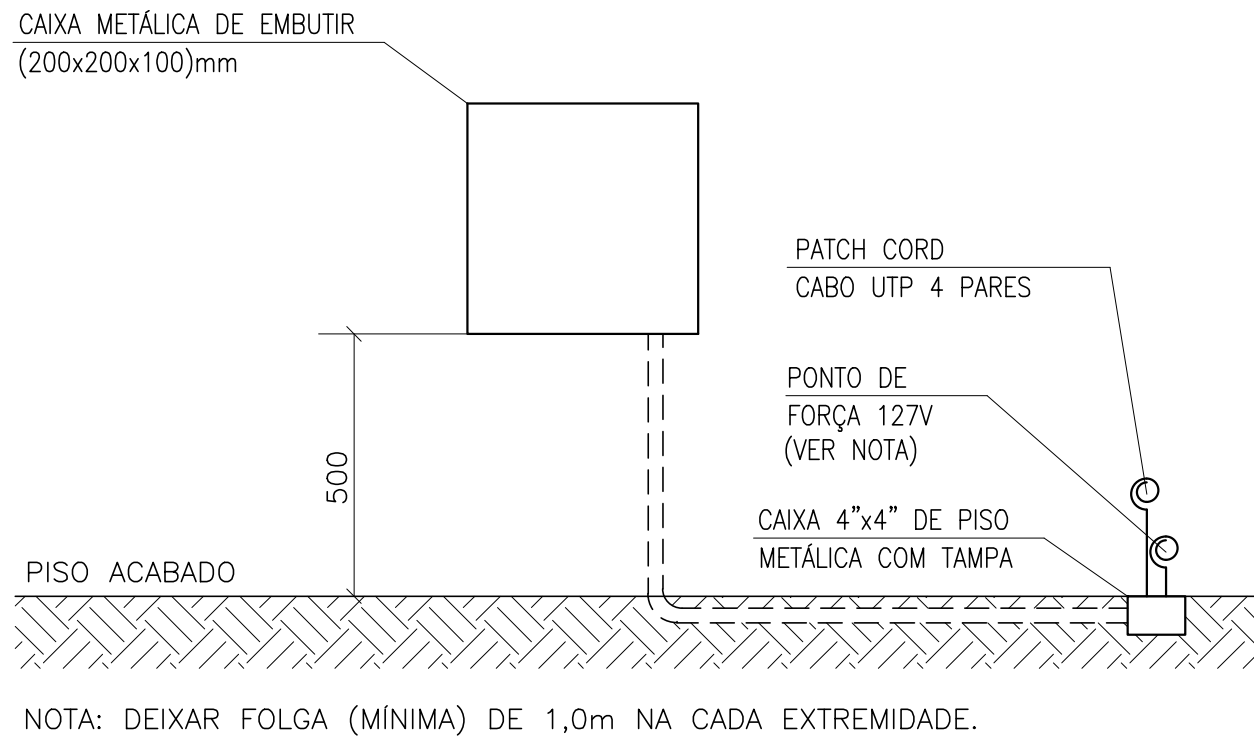

D28 PONTO DE FORÇA PARA CATRACA

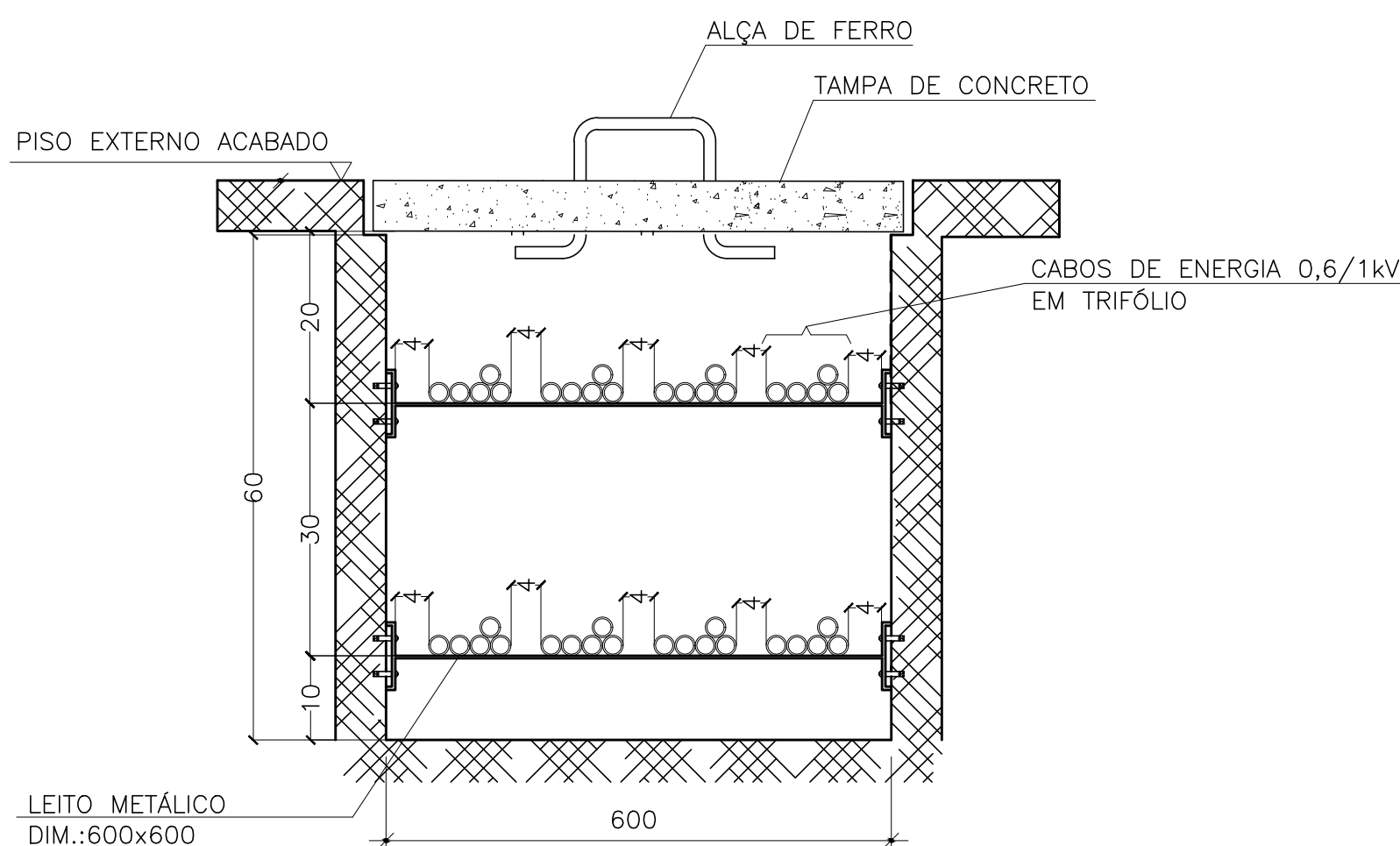

D31 CANALETA DE PISO - ALIMENTADORES DE BT

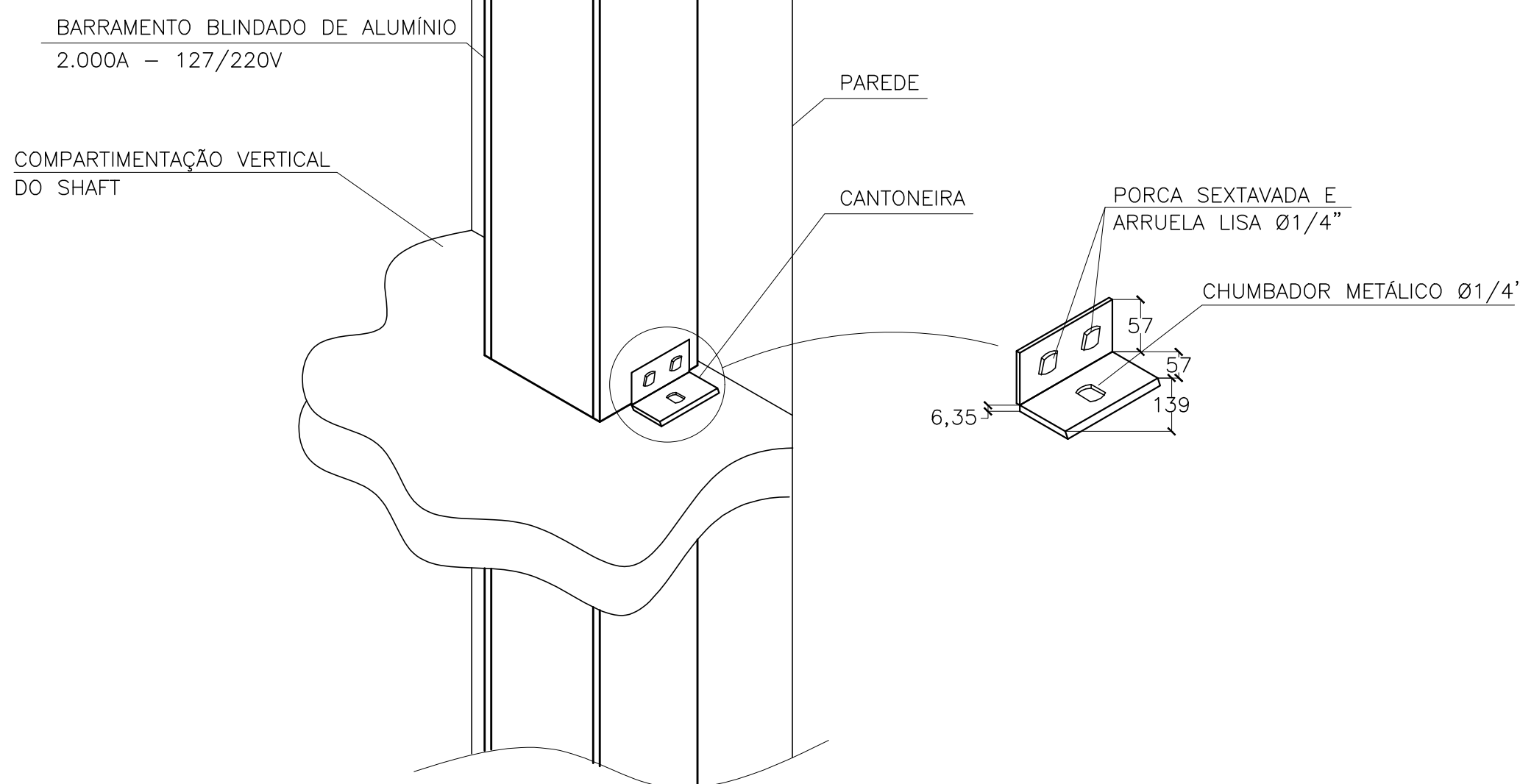

NOTA: DEVERÁ SER FIXADA A CADA 1,50M.

D35 FIXAÇÃO VERTICAL BARRAMENTO BLINDADO - SHAFT

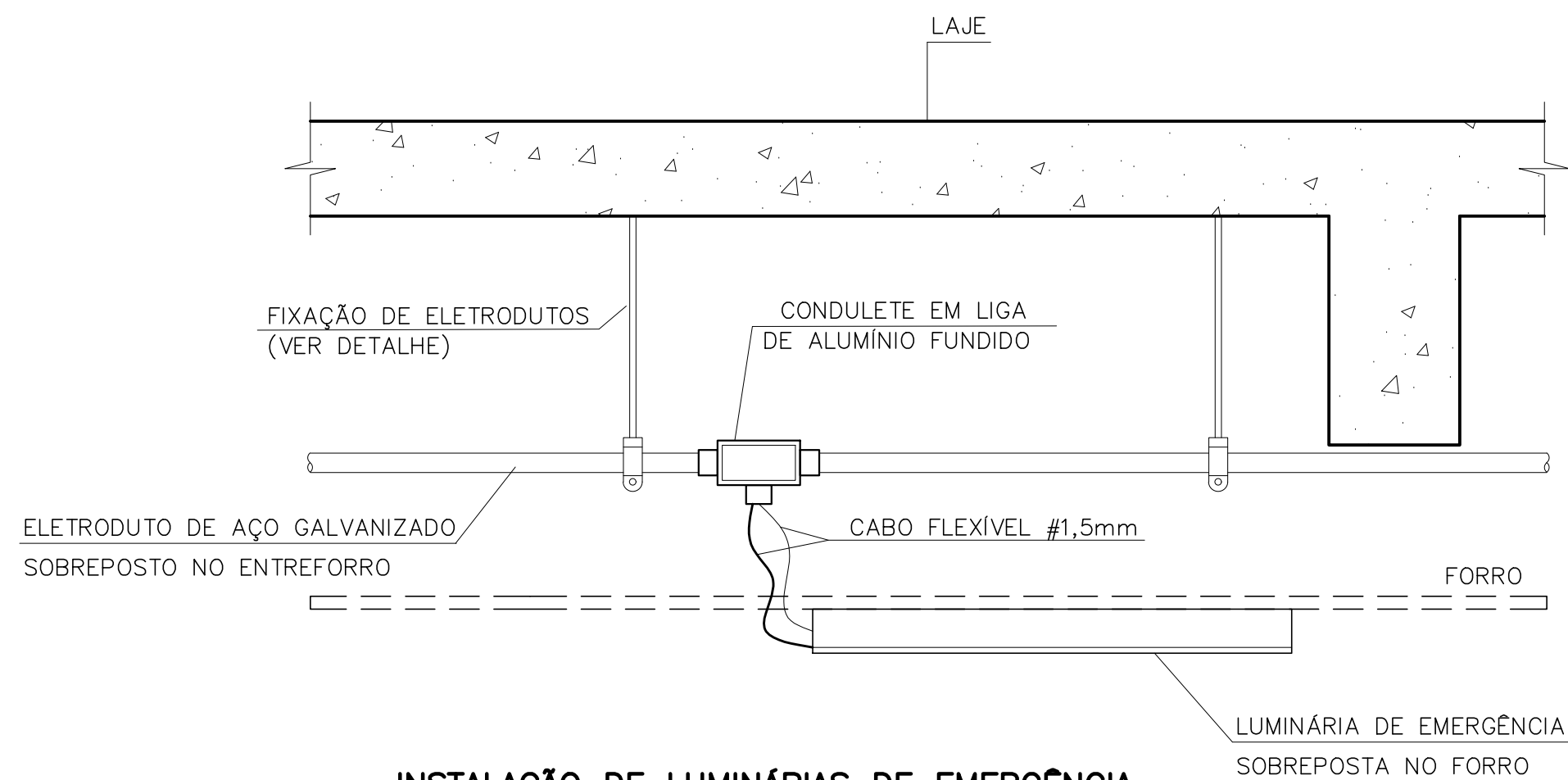

D29 INSTALAÇÃO DE LUMINÁRIAS DE EMERGÊNCIA SOBREPOSTAS NO FORRO

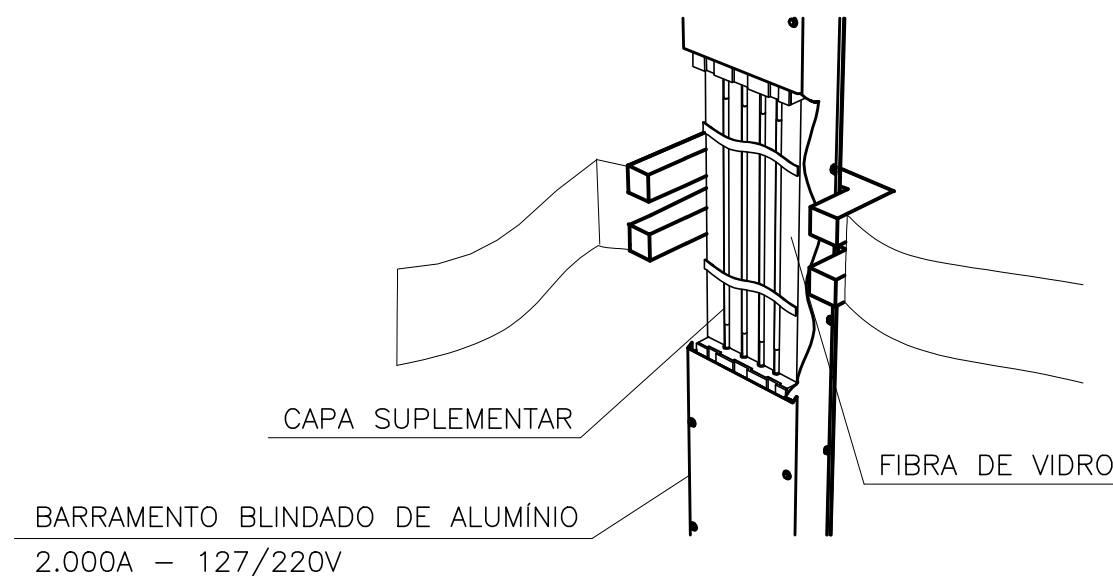

D32 BLOQUEIO ANTI-CHAMA (BARRIER)

EXE	00	PROJETO EXECUTIVO - LICITAÇÃO OBRA	EFICÁCIA	31/07/20
REVCOMP	04	REVISÃO EXECUTIVO - REF EXE 4	EFICÁCIA	15/07/20
REVCOMP	03	REVISÃO EXECUTIVO - REF EXE 3	EFICÁCIA	29/06/20
REVCOMP	02	REVISÃO EXECUTIVO - REF EXE 2	EFICÁCIA	05/06/20
REVCOMP	01	REVISÃO EXECUTIVO - REF EXE 1	EFICÁCIA	21/04/20
REVCOMP	00	INICIAL EXECUTIVO	EFICÁCIA	21/02/20
ANT	01	REVISÃO ANTEPROJETO	EFICÁCIA	13/01/20
ANT	00	EMISSION INICIAL ANTEPROJETO	EFICÁCIA	22/11/19
		DESCRIÇÃO	DESENHO	DATA

REVISÕES			
MINISTÉRIO PÚBLICO DO ESTADO DE MINAS GERAIS SEDE DAS PROMOTORIAS DE JUSTIÇA DE JUIZ DE FORA			
ENDEREÇO: RUA JOSÉ CALIL AHOAGI, LOTE F, BAIXADA DO PARAIBUNA		ÁREA TERRENO: 2.996,30m²	
PROPRIETÁRIO:		ÁREA CONSTRUÍDA: 7.266,36m²	
PROCURADORIA GERAL DE JUSTIÇA DO ESTADO DE MINAS GERAIS		CNPJ: 20.971.057/0001-45	

PROJETO EXECUTIVO DE INSTALAÇÕES ELÉTRICAS			
EMPRESA:		CNPJ:	
ENGENHEIRO FABRÍCIO SILVA LIMA CREA: 80.082/D-MG EFICÁCIA PROJETOS E CONSULTORIA LTDA		06.301.115/0001-00	
RESPONSÁVEL TÉCNICO:		CREA:	
RAPHAEL SERNIZON FRANÇA		187.701/D-MG	
FÁBIO JOSÉ MACIEL DE OLIVEIRA		117.192/D-MG	
CONTEÚDO: DETALHES DE MONTAGEM - DETALHES 27 A 35		DATA: 31/07/20 ESCALA: INDICADA	FOLHA: 56/56